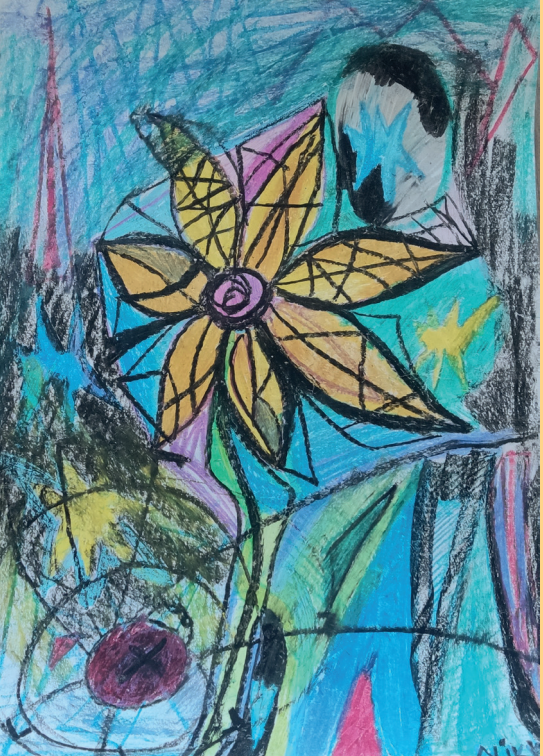

Galerie na Radnici

Téčko ve spolupráci s městem Rožnov a Iskérkou
si vás dovolují pozvat na výstavu
k 20. výročí založení organizace Iskérka o.p.s.,
která přináší naději do života lidí
s duševním onemocněním

20 let Iskérky

1. července – 25. září 2024

Téčko Rožnov

2004 – 2024 20 Iskérka
Už 20 let pomáháme lidem s duševním onemocněním

NADACE ČEZ

Výstava otevřena: pondělí a středa od 8:00 do 17:00,
úterý, čtvrtek a pátek od 8:00 do 14:00 v budově MÚ na Masarykově náměstí.